



Proyecto de mapeo de la cobertura y uso del suelo

MAPA DE COBERTURA Y USO DEL SUELO GRAN CHACO AMERICANO 2021

La colección completa de mapas, así como los mosaicos de imágenes Landsat, la leyenda de clases detallada y las metodologías usadas en su confección están disponibles en la página de MapBiomias Chaco.

Accede a: chaco.mapbiomas.org

MapBiomias 2021 | Colección 3.0

Vegetación Leñosa Natural

- **Leñosas Cerradas** Áreas con vegetación natural formada por árboles, arbustos o una mezcla de ambos, con una cobertura superior o igual a 65%.
- **Leñosas Abiertas** Áreas con vegetación natural formada por árboles, arbustos o una mezcla de ambos, con una cobertura superior o igual al 20% y menor al 65%.
- **Leñosas Dispersas** Áreas con vegetación natural formada por árboles, arbustos o una mezcla de ambos, con una cobertura superior o igual al 5% y menor al 20%.
- **Leñosas Inundables** Áreas de transición entre los sistemas terrestres y acuáticos puros, donde la capa freática se encuentra por lo general en la superficie o cercana a ella (áreas encharcadas). La cobertura vegetal natural formada por árboles, arbustos o una mezcla de ambos está influenciada significativamente por el agua y/o depende de inundaciones.

Vegetación Natural no Leñosa

- **Pastizal Abierto** Áreas con vegetación natural formada por herbáceas con una cobertura igual o superior al 20% y menor al 65%. En esta categoría se admite la presencia de leñosas, pero las mismas deben encontrarse en coberturas comprendidas entre el 1-5 y 20%.
- **Pastizal Cerrado** Áreas con vegetación natural formada por herbáceas con una cobertura igual o superior al 65%. En esta categoría se admite la presencia de leñosas, pero las mismas deben encontrarse en coberturas comprendidas entre el 1-5 y 20%.
- **Pastizal Disperso** Áreas con vegetación natural formada por herbáceas con una cobertura igual o superior al 5% y menor al 20%. En esta categoría se admite la presencia de leñosas, pero las mismas deben encontrarse en coberturas comprendidas entre el 1-5 y 20%.
- **Pastizal Inundable** Áreas de transición entre los sistemas terrestres y acuáticos puros, donde la capa freática se encuentra por lo general en la superficie o cercana a ella (áreas encharcadas). La cobertura vegetal natural formada por herbáceas está influenciada significativamente por el agua y/o depende de inundaciones (ej: esteros, bañados, cañadas, pantanos y lechos acuáticos).

Áreas Agropecuarias

- **Pasturas** Áreas con cultivos de especies herbáceas con destino forrajero (producción animal).
- **Agricultura**
 - **Cultivos Anuales**
 - **Cultivos Simples** Áreas con un único cultivo por estación de crecimiento.
 - **Cultivos Múltiples** Áreas con dos o más cultivos por estación de crecimiento.
 - **Cultivos Arbustivos** Áreas con cultivos de arbustivos (ej: arándanos, vid, yerba mate, té).
 - **Leñosas Cultivadas** Áreas con cultivos de árboles (ej: forestaciones de pinos o álamos, plantaciones de cítricos, frutas de pepita o carozo).

Áreas no Vegetadas

- **Áreas no Vegetadas** Comprende dos tipos de cubiertas: Áreas con una cubierta artificial resultante de las actividades humanas tales como las construcciones urbanas, caminos, etc. Se incluyen también los sitios de extracción o canteras, o donde hay materiales depositados sobre los originales tales como basurales y otro tipo de depósitos. -Áreas sin cobertura vegetal y que no presentan una cobertura artificial. Incluye las áreas con menos de un 1-5% de cobertura vegetal. En esta categoría se incluyen áreas de roca desnuda, arenas y desiertos, entre otros.
- **Cuerpos de Agua** Áreas cubiertas por agua, nieve o hielo de forma natural (ríos, lagos, etc.) o artificial (reservorios, canales, lagos artificiales, etc.). Presentan condiciones que determinan que no haya vegetación presente: profundidad, bases rocosas y/o escarpadas, sustratos duros y gruesos, material lavado no fértil.



Tabla de distribución de área y porcentaje de clase de uso y cobertura del suelo del Chaco

CLASE	Área (ha)	Total (%)
Vegetación Leñosa Natural	67.981.182	63%
Leñosas Cerradas	55.033.678	51%
Leñosas Abiertas	7.369.048	7%
Leñosas Dispersas	83.097	0%
Leñosas Inundables	5.495.358	5%
Vegetación Natural no Leñosa	16.959.187	16%
Pastizal	16.959.187	16%
Pastizal Abierto	1.308.105	1%
Pastizal Cerrado	7.534.414	7%
Pastizal Disperso	36.330	0%
Pastizal Inundable	8.080.338	7%
Áreas Agropecuarias	19.933.769	18%
Pasturas	11.298.783	10%
Agricultura	8.452.569	8%
Cultivos Anuales	8.452.569	8%
Cultivos Simples	7.262.420	7%
Cultivos Múltiples	1.190.149	1%
Cultivos Arbustivos	13.656	0%
Leñosas Cultivadas	168.761	0%
Áreas no Vegetadas	1.709.996	2%
Cuerpos de Agua	1.253.915	1%
Total general	107.838.049	100%

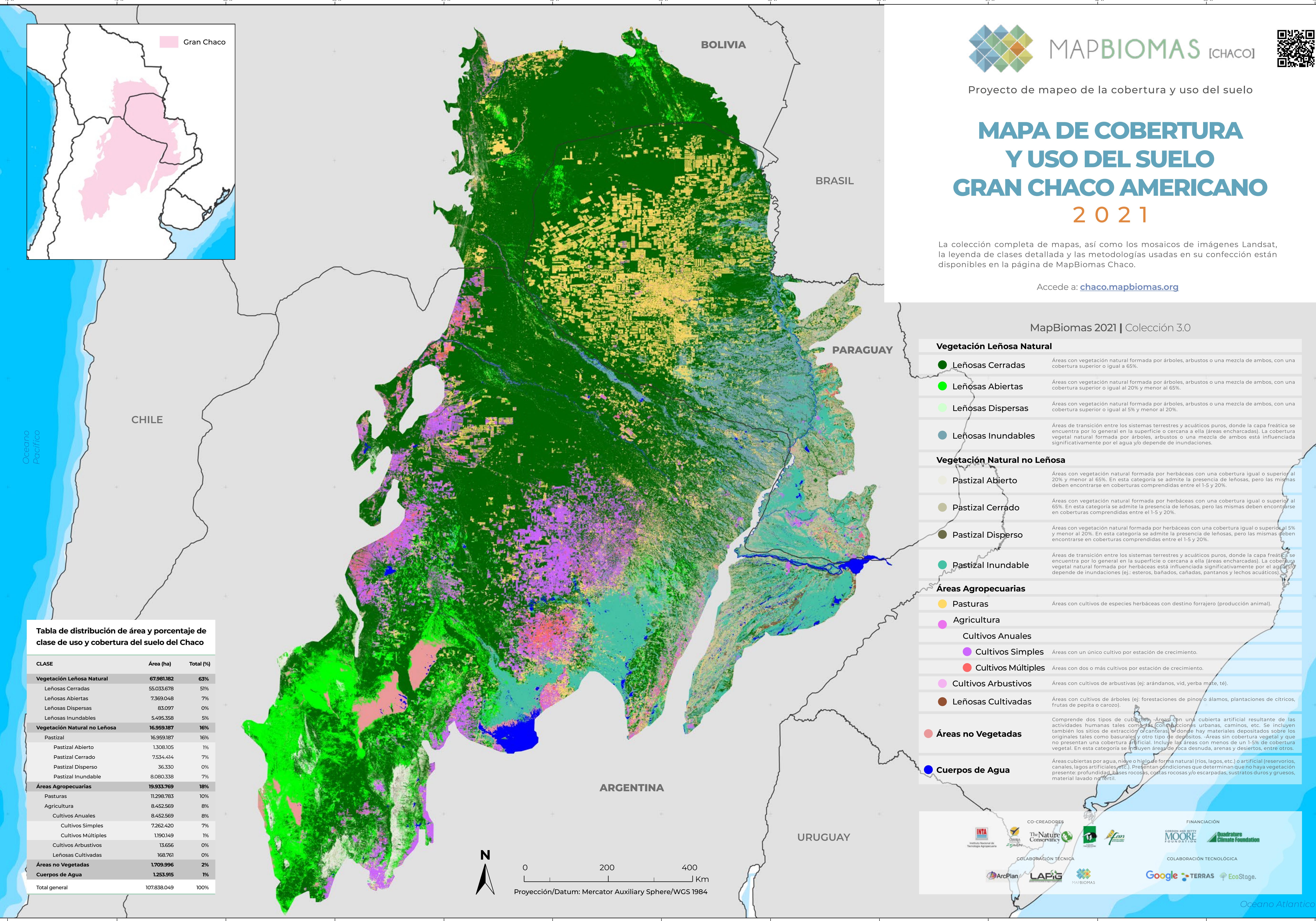